

Legende Bauphasen	Denkmalpflegerische Bindungen	
<div></div> Bph 1: Erbauungszeit 1967	<div></div>	A: Bindungsbereich von höchster denkmalpflegerischer Bedeutung: Bereiche mit historisch besonders wertvollen, bauzeitlichen Ausbau- und Ausstattungselementen. Substanzieller Erhalt der Gebäudehülle mit Fassaden, Dach, Fenster- und Türöffnungen, substanzieller Erhalt der Grundrisstruktur und denkmalwerter Ausstattung, originalen Oberflächen. Der Bestand ist nur in Einzelheiten veränderbar.
<div></div> Bph 2: Erweiterungsbau 1985	<div></div>	B: Bindungsbereich von besonderer denkmalpflegerischer Bedeutung: Substanzieller Erhalt der Baukonstruktion mit Gebäudehülle, Fassaden, Dach, Fenster- und Türöffnungen, Erhalt der historischen Grundrisstruktur, Oberflächen und einzelner Ausbauelemente. Veränderungen bei Erhalt eines exemplarischen Bereichs im Gesamtzusammenhang möglich.
<div></div> ohne Datierung	<div></div>	C: Bindungsbereich von untergeordneter denkmalpflegerischer Bedeutung: Erhalt der Baukonstruktion mit Gebäudehülle, Fassaden, Dach, Fenster- und Türöffnungen. Erhalt einzelner historischer Ausbauelemente. Veränderungen der Grundrisstruktur möglich.
<div></div>	nicht kartierte Bereiche	Stark veränderte Bereiche mit untergeordneter bzw. ohne denkmalpflegerische Bedeutung. Veränderungen der Grundrisstruktur möglich.

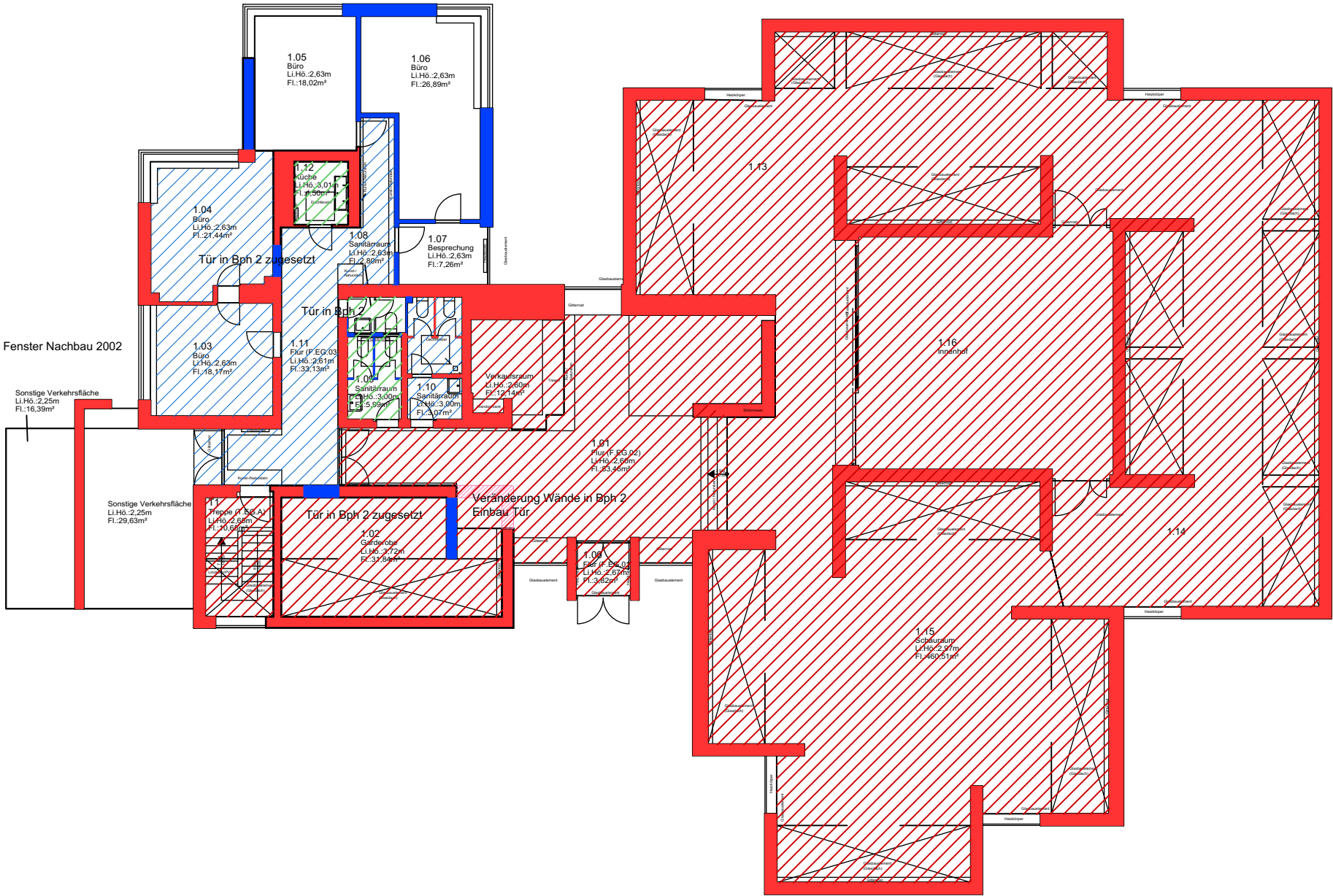

Projekt Brücke-Museum Bussardsteig 9 14195 Berlin		
Planinhalt Bauphasen- und Bindungskartierung Haus 01 Erdgeschoss		
PlanID —		
Datum geändert	Plangröße Din A3	Maßstab 1:200
Datum gez. 19.12.2017	Gezeichnet TS/UB	Firma ProDenkmal
Alle Maße sind am Bau zu prüfen.		